

Vorhabenbezogener Bebauungsplan Nr. 672, Dresden - Friedrichstadt

"Stadtteilzentrum Friedrichstraße / Weißeritzstraße"

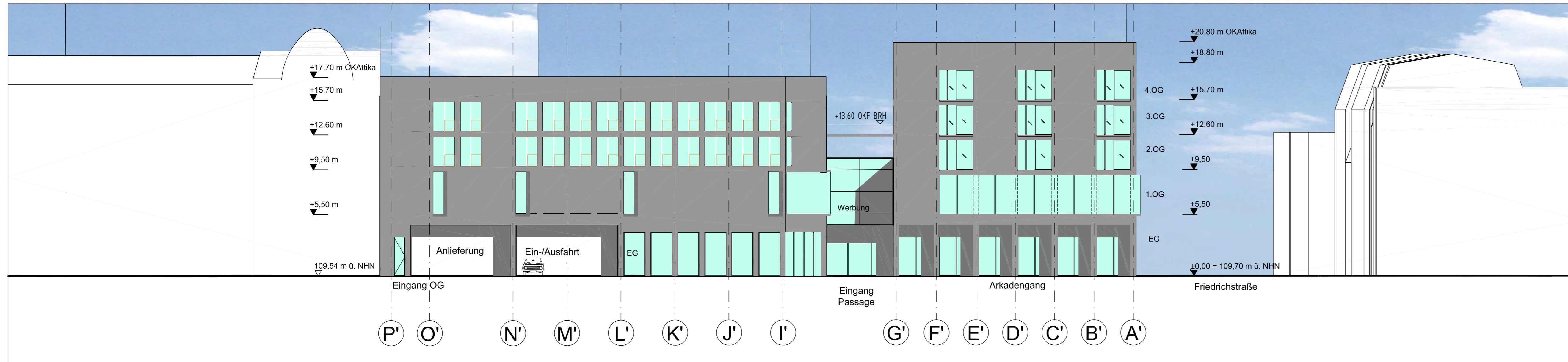

Ansicht Friedrichstraße M 1:200



Ansicht Weißeritzstraße M 1:200

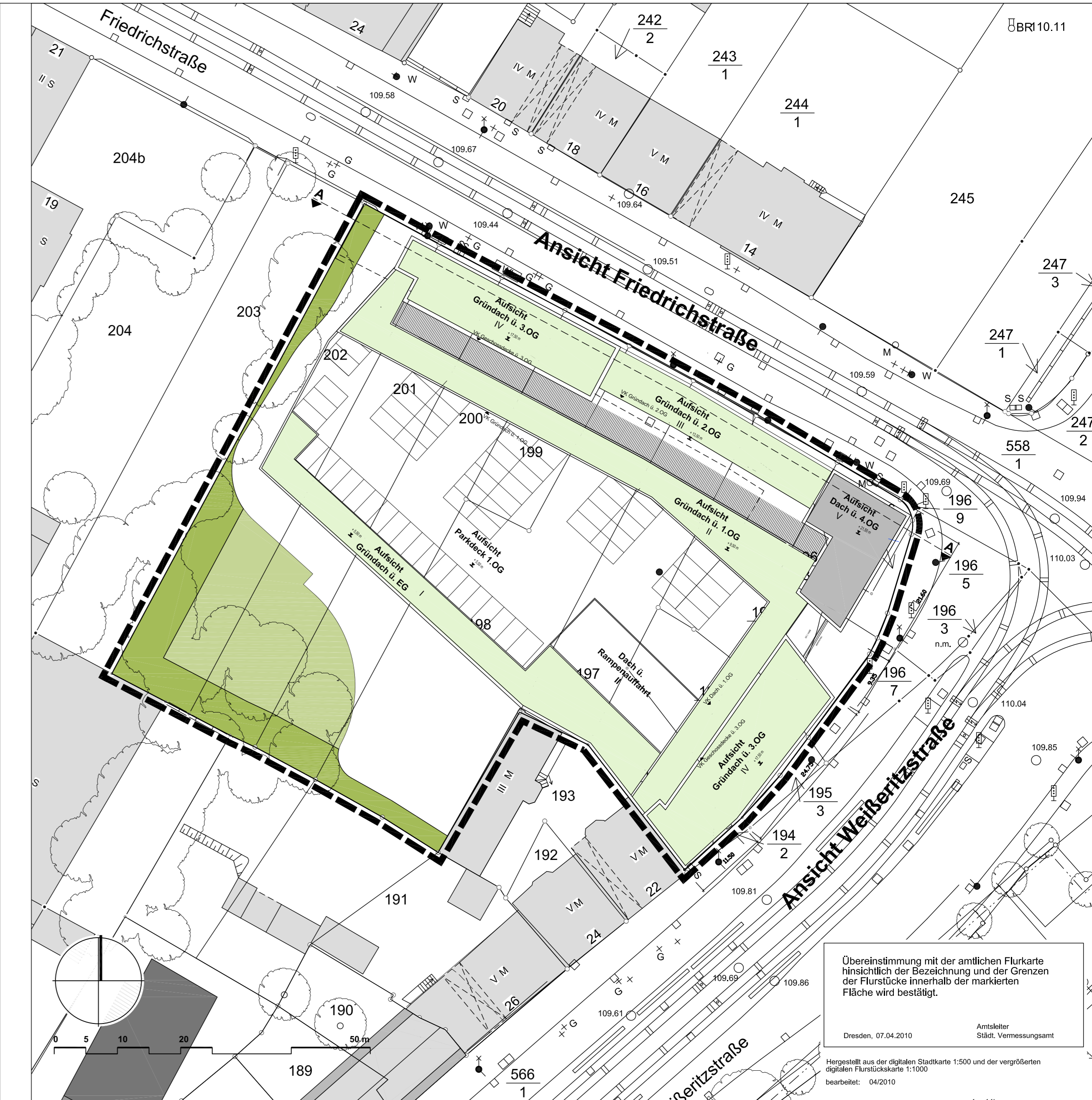

Lageplan M 1:500

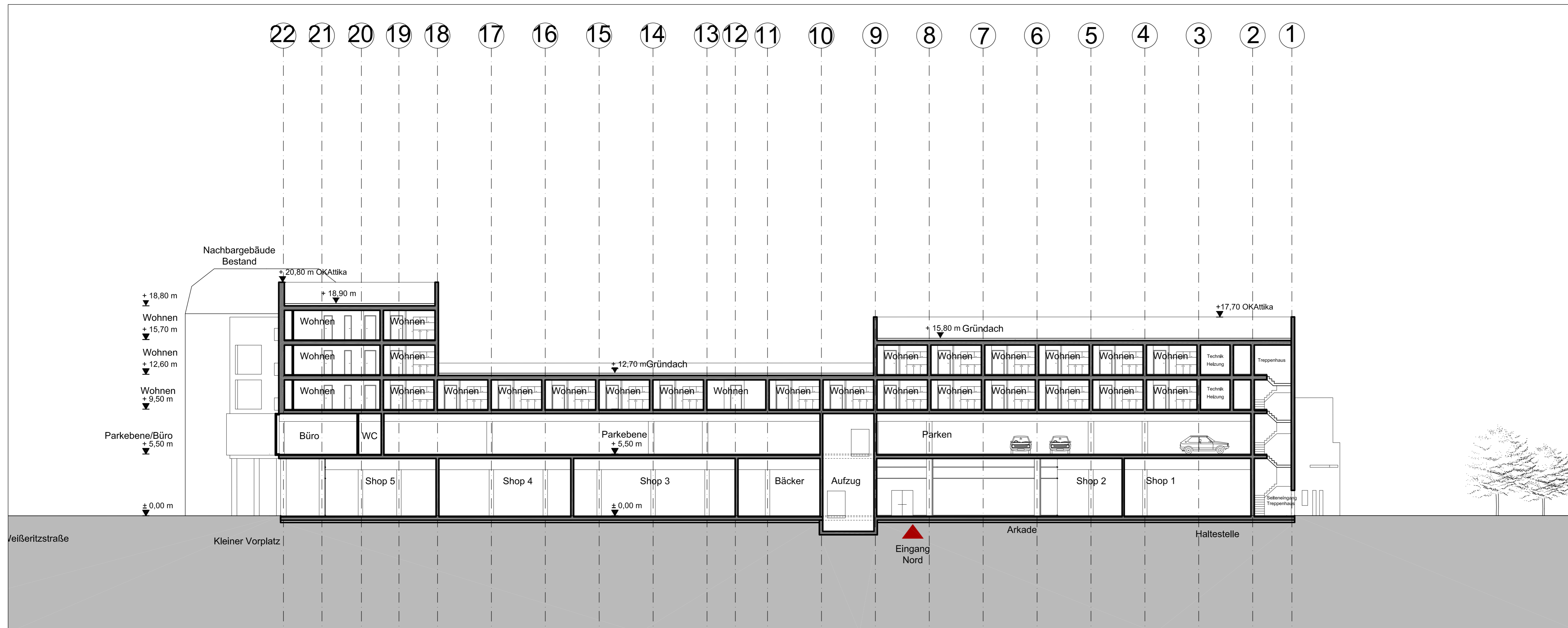

Schnitt A - A Friedrichstraße M 1:200

| | |
|--|---|
| Stadtverwaltung Dresden Stadtplanungsamt Antragsteller | Fassung 01.07.2014 |
| Planungsbüro BAMM Ingenieurbüro Dresden | Vorhabensträger BAMM Ingenieurbüro Dresden |
| Planungsleiter SGL 61.1.1 | Datum der letzten Änderung 01.07.2014 |
| Planungsleiter SGL 61.1.1 | Datum der letzten Änderung 01.07.2014 |
| Planungsleiter SGL 61.1.1 | Datum der letzten Änderung 01.07.2014 |

Übersichtsplan M 1:20 000

LANDESHAUPTSTADT DRESDEN

Vorhabenbezogener Bebauungsplan Nr. 672

Dresden-Friedrichstadt
Stadtteilzentrum Friedrichstraße/Weißeritzstraße
Anlage 3
Vorhabenplan - Ansichten/Schnitt/Lageplan
Entwurf zur öffentlichen Auslegung

Maßstab 1:200 / 1:500 Blatt 4 von 5